学力向上 GLOCAL KIDS

令和7年度
東能勢小中学校
確かな学び通信
９月 19 日
担当：松岡

すごいぞ！夏の自学自習！

夏休みに、

「自分の好き」を追究【深く掘(ほ)り下げて調べること】してみませんか？

自分の興味・関心のあることに納得いくまで追いかけてみませんか？
追いかけて探究【深くさぐりきわめること】したことを周りの人に教えてみませんか？

と、お勧めしました。

すると、**６０枚の自学自習プリント**が提出されました！

提出された自学自習プリントは、小学校の先生、中学校の先生で分担して、調べたことを上手にまとめているところや「なるほど！」と感心するところなど、「キラッ」と光るところを色ペンで印しています。

そして、プリントを読んだ感想が書かれています。
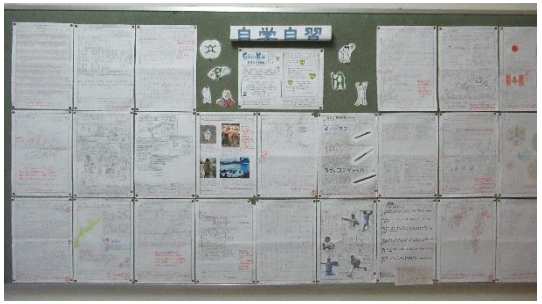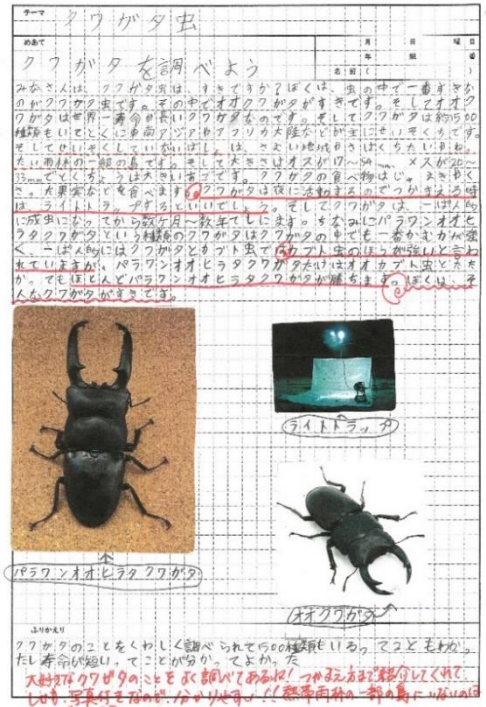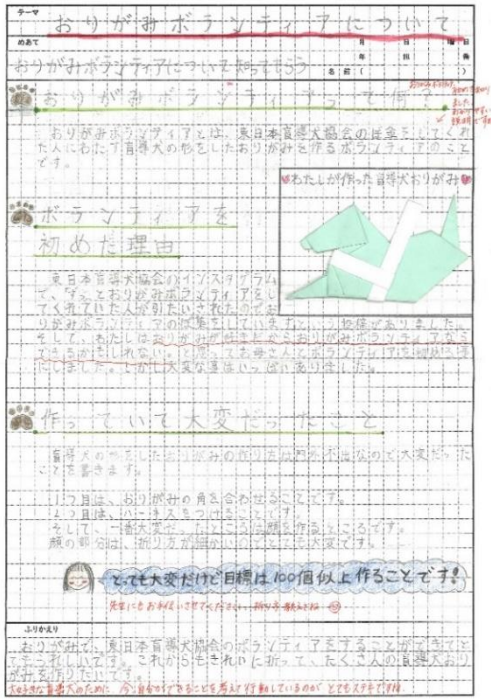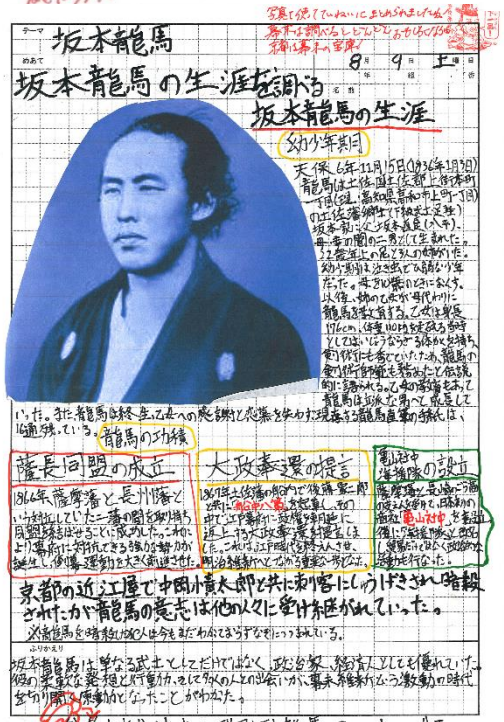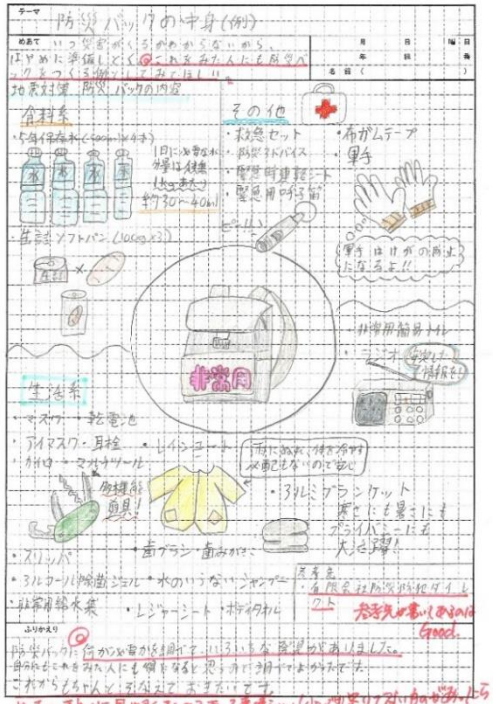
みなさんの素敵な自学自習プリントは、ピロティ付近に掲示していますので、時間があるときにじっくりと読んで、楽しんでください。