

豊能町の図書館活動

平成24年度

大阪府豊能郡豊能町光風台 5-1-2

豊能町立図書館

はじめに

豊能町立図書館は、「本と人をつなぐ」だけでなく、「人と人をつなぐ」活動を目指しています。図書館が、単に楽しい場所というだけでなく、常に人々の暮らしの中にあり、暮らしの疑問や課題がある時には、図書館の本に出会うことで解決の糸口を少しでも早く見つけられるという場所であればよいと考えています。

平成 24 年度は、利用者の読書環境の向上・充実に努めました。交付金を活用し、中高年向けと子育て支援に関連する図書および視聴覚資料を充実させました。館内のレイアウトについても変更し、エントランス付近から本を手にとり易い工夫をしています。

また、WebOPAC を活用した利用者自身による貸出期限延長や、館内OPAC を利用した予約入力サービスを開始しました。一方、飽和状態の書庫資料の廃棄とそれに伴うリユースフェアの開催、延滞者への貸出制限の実施、メールによる督促開始など、適切な蔵書管理も行ってきました。

6 月から、豊能地区の 3 市 2 町による公共図書館広域利用を開始しました。3 市 2 町の市民および町民の文化および教養の向上、自主学習の場の充実、また公立図書館の相互協力の促進並びに図書館サービスの発展を図る目的で、平成 27 年 3 月末まで試行を行います。当館も開かれた身近な図書館として、他市の方々に活用いただいています。

4 月から、図書館内に郷土資料室を設置しました。高山右近関係資料をはじめとする豊能に関わる資料を中心に、近隣地域の歴史や自然に関する資料についても収集しています。今後、幅広く利用者の調査研究に役立たせる目的で、資料を充実し環境を整備していきます。また、町立郷土資料館と連携を図り、豊能の歴史・風物をテーマとした企画展示を実施するなど、来館者に視覚的に豊能をアピールするような取り組みも実施しています。

今後も、町の情報拠点として、人々の暮らしに寄り添い、多くの人に必要とされ、また、人々が活躍する舞台となるような図書館として、サービスの充実に努めていきたいと考えておりますので、よろしくお願い申し上げます。

豊能町立図書館
館長 藤木裕美

目 次

1 . 図 書 館 の 沿 革	1
2 . 施 設 の 案 内	2
3 . 基 本 統 計	3
4 . 図 書 館 費 決 算 及 び 予 算	3
5 . 利 用 統 計	4
6 . 図 書 館 資 料	9
7 . 図 書 館 の 催 し	
1. 講 座 ・ 行 事 記 録	11
2. ギャラリー展示記録	13
3. ガラスケース展示記録	14
8 . 研 修	15
9 . 図 書 館 の 指 標 (利 用 率)	16



1. 図書館の沿革

昭和59年	5月12日	町立図書館建設に関する検討報告書提出
昭和60年	9月10日	豊能町立図書館設置条例制定
	11月20日	豊能町立図書館運営規則公布
	12月11日	オープン
昭和62年	4月	昭和61年度の利用率(町民一人当たりの貸出冊数)14.17冊が全国一位に
昭和63年	2月26日	図書館協議会「豊能町立図書館長期奉仕計画について」答申
	4月25日	中央公民館図書室、火水木金土曜日の午後開室 高山配本所開設
平成2年	3月2日	図書館協議会「昭和63年、平成元年度図書館協議会2年間の歩み」作成
平成4年	2月6日	移動図書館「やまびこ」運行開始
平成6年	3月31日	図書館協議会「豊能町立図書館長期奉仕計画について」第2次答申提出
平成8年	3月27日	図書館協議会「豊能町立図書館運営に対する建議」提出
平成9年	3月28日	図書館協議会「豊能町立図書館運営に対する建議」提出
平成9年	4月1日	中央公民館図書室1Fにて開室
平成10年	3月1日	図書館協議会「豊能町立図書館運営に対する建議」提出
平成12年	2月22日	図書館協議会「新しい時代に応える住民サービスのあり方」要望書提出
平成14年	8月7日～ 12月18日	図書館テラスを閲覧スペースに改築工事
平成15年	1月12日	工事完了 図書館内新閲覧スペースとして提供開始
平成15年	9月1日	ホームページ開設
平成16年	2月1日	インターネット予約サービス試行
平成16年	4月1日	インターネット予約サービス本稼動
平成16年	9月1日	移動図書館「やまびこ」巡回コース変更
平成17年	3月1日	「豊能町子ども読書活動推進計画」策定
平成17年	8月18日～ 9月30日	図書館屋根改修工事
平成18年	4月1日	移動図書館「やまびこ」巡回数、コース変更
平成18年	6月21日～ 7月5日	図書館玄関庇柱脚補強工事
平成19年	3月24日	移動図書館「やまびこ」事業終了
平成19年	6月26日	移動図書館「やまびこ」高知県の町に無償譲渡
平成19年	11月7日	図書館協議会「職員の資質向上について」答申提出
平成19年	11月30日～ 平成20年2月12日	図書館屋根塗装改修工事
平成21年	1月22日・ 2月12日	「ゆっくり子育て」講座開催
平成21年	4月23日	優れた子ども読書活動実践により文部科学大臣より表彰を受ける。
平成22年	3月	福祉設備等改修工事
平成23年	12月15日～ 平成24年1月31日	図書館エントランス天井等改修工事
平成24年	1月	図書館システム更新(saas型クラウドコンピューター導入)

3. 基本統計(平成25年3月末現在)

人	口	22,096人		
世	帯	数	8,746世帯	
面	積	34.37Km ²		
人	口	密	度	643人/Km ²

一時は27,000人を超えていた人口も、昨今は減少している。



4. 図書館費決算及び予算

(単位:千円)

	平成24年度決算額	平成25年度予算額
① 一般会計	6,171,643	6,137,000
② 教育費	787,132	933,731
③ 社会教育費	134,323	188,404
④ 図書館運営費	24,448	26,622
図書費	5,914	5,270
図書費以外	18,534	21,352

図書費の推移(予算額)

年度	13	14	15	16	17	18	19	20	21	22	23	24
予算額(千円)	13,000	12,000	12,000	12,000	10,200	8,800	9,100	8,300	6,600	6,000	7,828	5,270
年度末人口(人)	26,687	26,429	25,736	25,354	24,987	24,587	24,151	23,728	23,460	23,041	22,621	22,096
人口ひとりあたりの図書費(円)	487	454	466	473	408	358	377	350	278	261	346	239
H13を100としたひとりあたり図書費割合	100.0%	93.2%	95.7%	97.1%	83.8%	73.5%	77.4%	71.9%	57.1%	53.6%	71.0%	49.1%

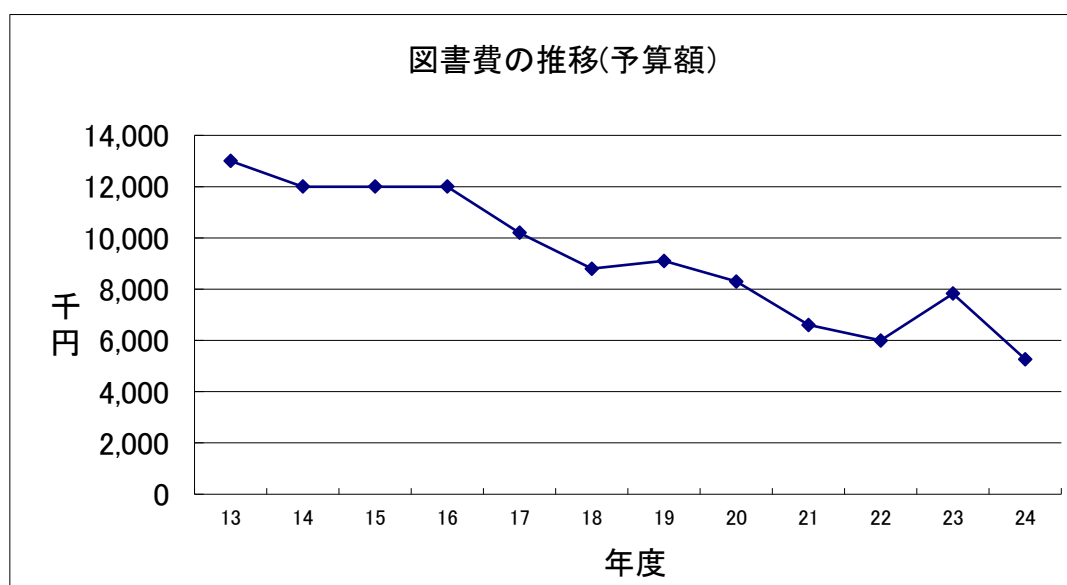

23年度は、図書費の予算額全額を国交付金及び府基金で賄っているため、増額して...

5. 利用統計

登録者・利用者数

【内訳】7～9歳 (329人) + 10～12歳 (462人)

【内訳】7～9歳 (248人) + 10～12歳 (265人)

【内訳】19～22歳 (1,180人) + 23～29歳 (3,101人)

【内訳】19～21歳 (150人) + 22～29歳 (228人)

6歳以下	小学生	中学生	16歳～18歳	19歳～29歳	30代	40代
263	791	598	716	4,281	5,438	4,064
236	513	177	105	378	558	597

50代	60代	70代以上	団体等	不明	合計(人)
3,347	4,848	4,539	125	63	29,073
653	1,518	919	37	4	5,695

【平成25年3月末日現在】
上段は累計登録者数、
下段は平成24年度における実利用者数

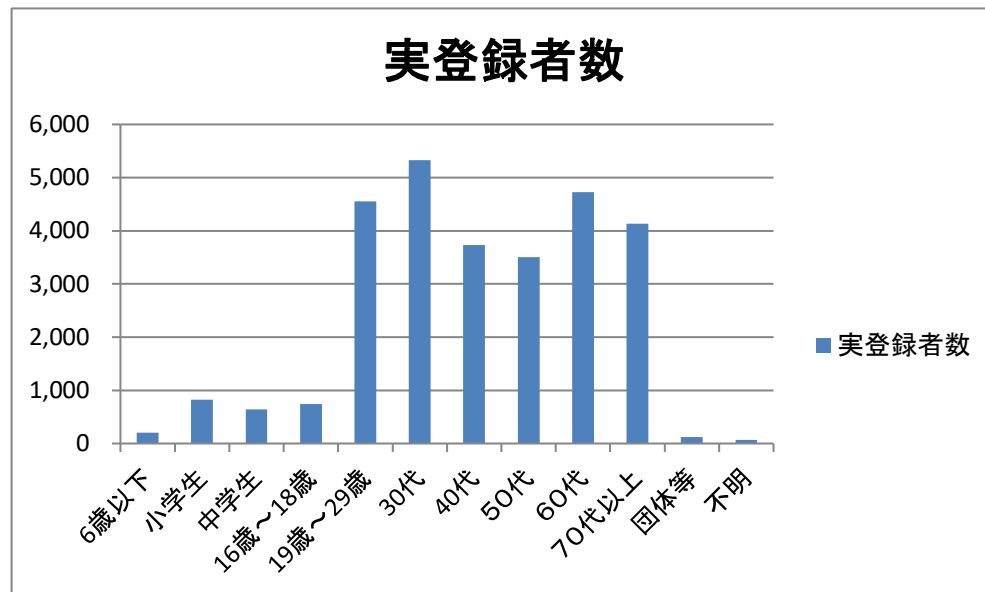

貸出人数・冊数の推移(平成13年度～平成24年度)

年度	貸出人数(人)	貸出冊数(冊)
13年度	89,187	379,676
14年度	90,081	392,484
15年度	88,637	392,046
16年度	87,258	375,838
17年度	83,325	362,194
18年度	80,039	343,246
19年度	80,586	348,072
20年度	80,016	338,437
21年度	75,804	327,735
22年度	72,018	275,612
23年度	67,496	281,535
24年度	64,244	255,978

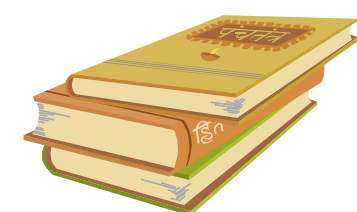
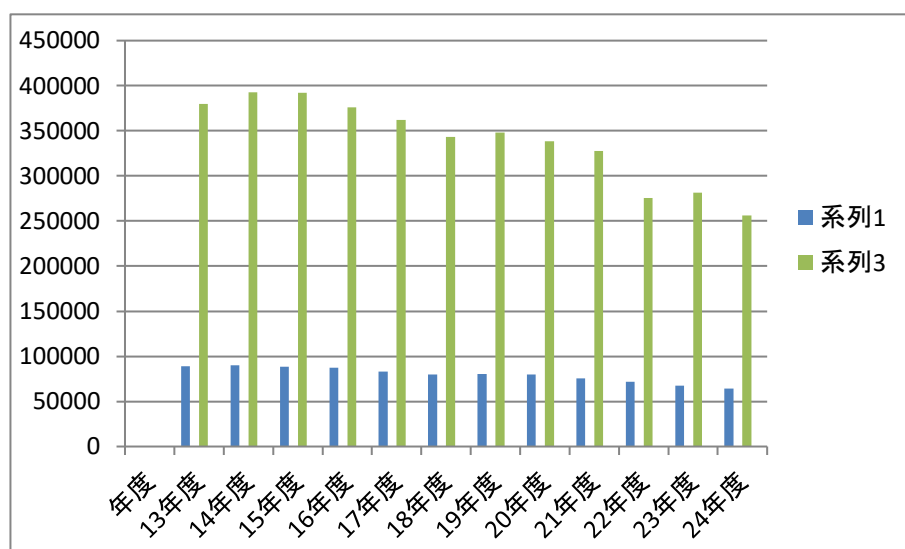

平成24年度貸出統計

本館	4月	5月	6月	7月	8月	9月	10月	11月	12月	1月	2月	3月	計
開館日数(日)	24	26	25	25	26	25	25	25	23	14	23	26	287
貸出冊数(冊) a	19,317	19,555	19,537	20,418	21,992	20,433	18,412	17,490	17,905	13,575	19,664	21,954	230,252
貸出人数(人)	4,822	4,948	5,078	5,152	5,503	5,137	4,782	4,587	4,524	3,342	5,095	5,612	58,582
一日あたりの貸出冊数(冊)	805	752	781	817	846	817	736	700	778	970	855	844	802
ひとりあたりの貸出冊数(冊)	4.01	3.95	3.85	3.96	4.00	3.98	3.85	3.81	3.96	4.06	3.86	3.91	3.93

中央公民館図書室	4月	5月	6月	7月	8月	9月	10月	11月	12月	1月	2月	3月	計
開室日数(日)	25	23	26	26	25	24	25	26	21	17	24	27	289
貸出冊数(冊) b	2,038	2,072	2,292	2,176	2,505	2,369	2,429	2,159	2,020	1,679	1,958	2,029	25,726
貸出人数(人)	443	447	511	508	521	522	530	502	417	368	435	458	5,662
一日あたりの貸出冊数(冊)	82	90	88	84	100	99	97	83	96	99	82	75	89
ひとりあたりの貸出冊数(冊)	4.60	4.64	4.49	4.28	4.81	4.54	4.58	4.30	4.84	4.56	4.50	4.43	4.54

総計	4月	5月	6月	7月	8月	9月	10月	11月	12月	1月	2月	3月	計
合計冊数(冊) a+b	21,355	21,627	21,829	22,594	24,497	22,802	20,841	19,649	19,925	15,254	21,622	23,983	255,978
合計人数(人)	5,265	5,395	5,589	5,660	6,024	5,659	5,312	5,089	4,941	3,710	5,530	6,070	64,244
一日あたりの貸出冊数(冊)	886	842	870	900	946	916	834	783	875	1,068	937	920	1,021
ひとりあたりの貸出冊数(冊)	4.06	4.01	3.91	3.99	4.07	4.03	3.92	3.86	4.03	4.11	3.91	3.95	3.98

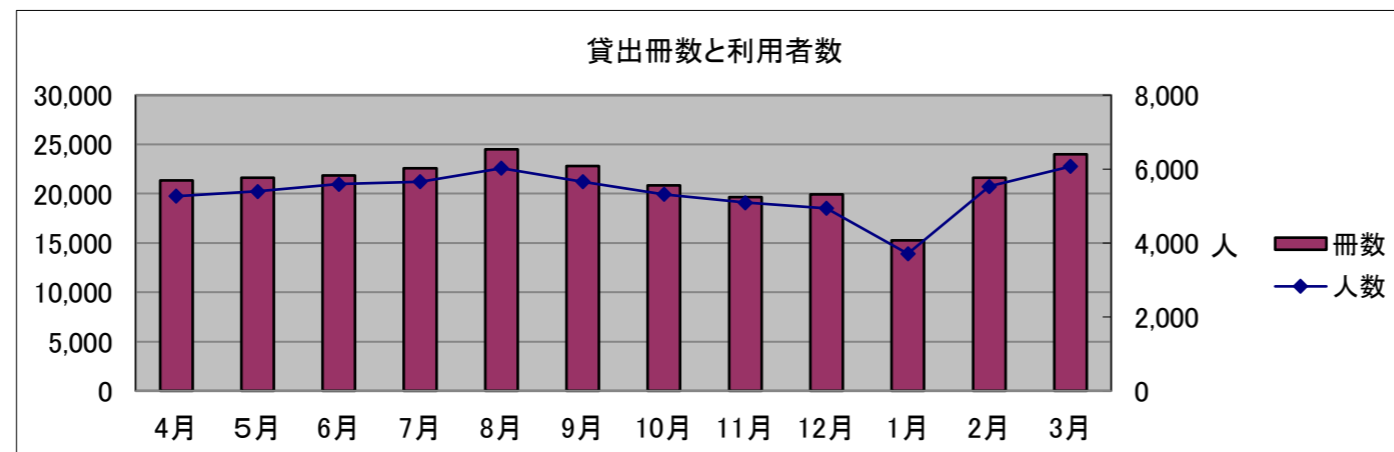

1月は、図書館蔵書点検のため、他の月と比べ開館日数が少ないため、貸出冊数・人数ともに減少している。

視聴覚資料利用状況

音響(テープ、CD)貸出数

	17年度	18年度	19年度	20年度	21年度	22年度	23年度	24年度
所蔵数	838	1,107	1,319	1,639	1,882	2,053	2,080	1,441
貸出数	5,129	5,550	6,434	6,862	6,600	6,890	8,187	4,324

CD 1,088点+カセット
353点

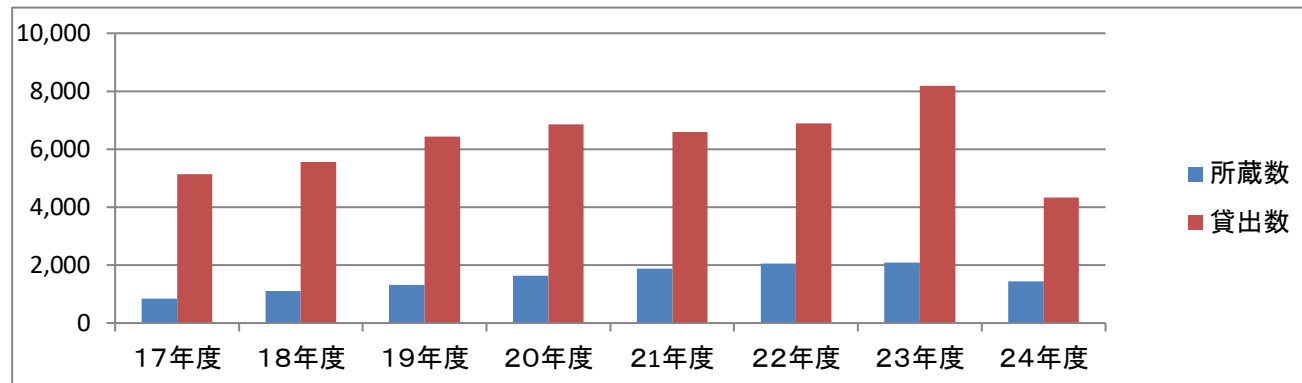

CD 3,980点+カセット
344回

映像(ビデオ、DVD)貸出数

	17年度	18年度	19年度	20年度	21年度	22年度	23年度	24年度
所蔵数	547	661	717	877	897	612	880	931
貸出数	4,608	5,575	4,892	4,725	4,614	3,750	3,632	1,865

VTR 460点+DVD
471
点

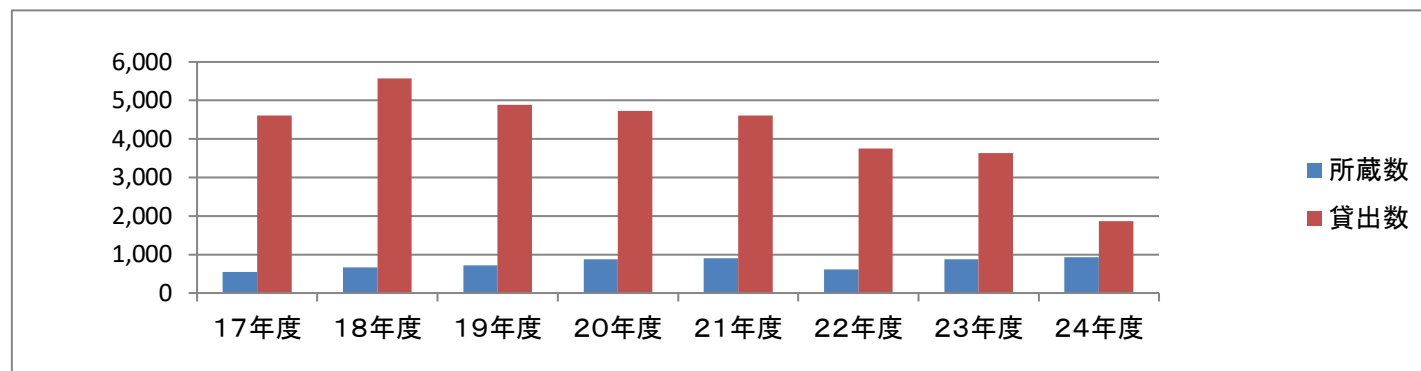

VTR 402回+DVD
1,463回

複写サービス

2,161 枚



視覚障害者サービス

対面朗読	2件	69時間
------	----	------

視聴覚資料や対面朗読サービスの充実が高齢者や障害者サービスのひとつとして今後益々推進していく必要がある。

予約受付件数

【内訳】窓口 8,290件 + OPAC 541件 + インターネット 7,670件

【内訳】窓口 397件 + OPAC 23件 + インターネット 125件

【内訳】窓口 358件 + OPAC 2件 + インターネット 55件

(単位:冊)

	一般書	雑誌	視聴覚資料	合計	貸出合計	貸出割合	予約受付割合
本館	16,501	545	415	17,461	230,261	89.9%	96.3%
中央公民館図書室	626	34	9	669	25,811	10.1%	3.7%
計	17,127	579	424	18,130	256,072	100.0%	100.0%

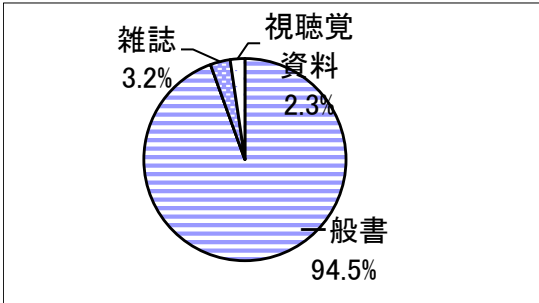

【内訳】窓口 626件 + OPAC 0件 + インターネット 0件

【内訳】窓口 34件 + OPAC 0件 + インターネット 0件

【内訳】窓口 9件 + OPAC 0件 + インターネット 0件



広域利用サービス登録者数・利用者数(平成24年)

※24年度6月より施行

	豊中市	箕面市	池田市	能勢町	計
貸出人数	16	817	21	187	1,041
貸出冊数	34	2,089	51	478	2,652
登録者数	9	170	8	56	243

相互貸借

		計	全貸出冊数の内割合
借受	大阪府立図書館	1,305	0.76%
	府内他市町図書館	620	
	府外、大学図書館	9	
	計	1,934	
貸出	府内図書館	0	0.00%
	府外図書館	0	
	計	0	

大阪府立図書館からの借受は週一回の協力車による。

【内訳】大阪市立237冊、豊中130冊、箕面115冊、堺36冊、枚方22冊、吹田10冊、岸和田1冊、羽曳野21冊、寝屋川2冊、和泉3冊、高槻11冊、茨木3冊、高石1冊、東大阪2冊、八尾4冊、河内長野1冊、藤井寺1冊、河南1冊、大東5冊、摂津2冊、熊取2冊、富田林1冊、泉大津3冊、能勢2冊、四条畷1冊、交野3冊

【内訳】福井県立1冊、兵庫県立2冊、国際文化1冊、岐阜県立1冊、北海道立1冊、川端康成記念館3冊

6. 図書館資料

年度別蔵書冊数

年度	一般書(冊)	児童書(冊)	図書(冊)	人口(人)	世帯数(世帯)	人口1人あたりの蔵書数(冊)
昭和60	25,364	10,421	35,785	16,297	4,175	2.20
61	34,960	12,986	47,946	17,230	4,611	2.78
62	39,347	14,534	53,881	18,536	5,022	2.91
63	44,435	16,285	60,720	20,329	5,525	2.99
平成元	50,013	18,743	68,756	22,528	6,159	3.05
2	57,802	20,148	77,950	23,676	6,309	3.29
3	68,470	23,663	92,133	25,436	7,137	3.62
4	69,200	26,655	95,855	26,209	7,423	3.66
5	74,541	26,631	101,172	26,719	7,656	3.79
6	76,688	27,474	104,162	27,049	7,824	3.85
7	80,850	28,655	109,505	26,617	7,472	4.11
8	84,746	30,464	115,210	27,337	8,098	4.21
9	91,527	31,655	123,182	27,217	8,213	4.53
10	97,810	33,232	131,042	27,103	8,283	4.83
11	104,217	34,550	138,767	27,065	8,388	5.13
12	108,819	36,661	145,480	26,921	8,501	5.40
13	113,565	38,217	151,782	26,687	8,587	5.69
14	119,869	39,630	159,499	26,429	8,623	6.03
15	144,490	16,117	160,607	25,736	8,714	6.24
16	121,701	41,942	163,643	25,354	8,738	6.45
17	123,051	43,232	166,283	24,987	8,757	6.65
18	125,813	44,346	170,159	24,587	8,795	6.92
19	128,404	45,327	173,731	24,151	8,785	7.19
20	131,730	46,301	178,031	23,728	8,793	7.50
21	134,792	47,438	182,230	23,460	8,854	7.77
22	137,101	48,481	185,582	23,041	8,406	8.05
23	135,623	49,558	185,181	22,621	8,839	8.19
24	128,996	48,406	177,402	22,096	8,746	8.03

一般書 123,971冊＋郷土資料 2,608冊＋参考図書 2,417冊

児童書 27,764冊＋絵本 19,884冊＋紙芝居 758冊

平成25年3月末日現在

注)一般書には視聴覚資料・雑誌を含む

分類別蔵書統計

分類	一般書(冊)	児童書(冊)	計(冊)	蔵書構成率
0. 総記	3,190	450	3,640	2.0%
1. 哲学・宗教	3,774	318	4,092	2.3%
2. 歴史・紀行	10,562	1,865	12,427	6.8%
3. 社会科学	12,896	1,487	14,383	7.9%
4. 自然科学・医学	7,113	3,964	11,077	6.1%
5. 暮らし・工学	8,431	1,159	9,590	5.3%
6. 産業	3,168	674	3,842	2.1%
7. 芸術・スポーツ	21,665	1,794	23,459	12.9%
8. 語学	1,319	328	1,647	0.9%
9. 文学	48,505	15,451	63,956	35.2%
郷土資料	2,608		2,608	1.4%
参考図書	2,417		2,417	1.3%
絵本		19,884	19,884	11.0%
雑誌	2,733		2,733	1.5%
紙芝居		758	758	0.4%
(図書)その他	1,925		1,925	1.1%
音響	1,441		1,441	0.8%
映像	880		880	0.5%
(音響映像)その他	763		763	0.4%
合計	133,390	48,132	181,522	

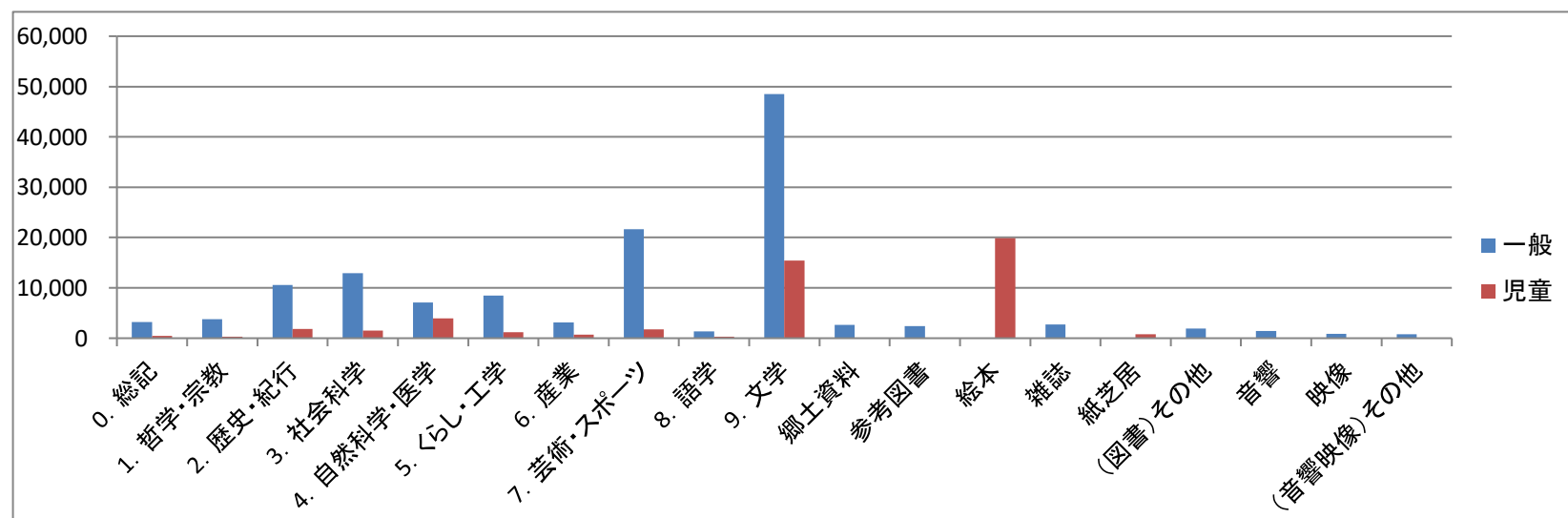

受入雑誌

○図書館のみ □中央公民館図書室のみ △両方に所蔵

ア行		タ行	
1	<input type="radio"/> アサヒカメラ	35	<input type="radio"/> たくさんのふしぎ
2	<input type="radio"/> 明日の友	36	<input type="radio"/> ダ・ヴィンチ
3	<input type="radio"/> あまから手帖	37	<input type="radio"/> 短歌
4	<input type="radio"/> 大阪春秋	38	<input type="radio"/> ちいさなかがくのとも
5	<input type="checkbox"/> レタスクラブ	39	<input type="radio"/> 中央公論
カ行		40	<input type="checkbox"/> 天然生活
6	<input type="radio"/> 会社四季報	ナ行	
7	<input type="radio"/> 会社四季報未上場会社版	41	<input type="radio"/> Newsがわかる
8	<input type="radio"/> かがくのとも	ハ行	
9	<input type="radio"/> 上方芸能	42	<input type="radio"/> 俳句
10	<input type="radio"/> キネマ旬報	43	<input type="radio"/> 母の友
11	<input type="radio"/> きょうの健康	44	<input type="radio"/> 婦人公論
12	<input type="radio"/> きょうの料理	45	<input type="checkbox"/> ピチレモン
13	<input type="radio"/> 岳人	46	<input type="radio"/> 文学界
14	<input type="radio"/> 暮しの手帖	47	<input type="triangle"/> 文藝春秋
15	<input type="radio"/> クロワッサンプレミアム	マ行	
16	<input type="radio"/> 芸術新潮	48	<input type="radio"/> Mr.P..C.
17	<input type="radio"/> こどものとも0, 1, 2	49	<input type="radio"/> MOE
18	<input type="radio"/> こどものとも	ヤ行	
19	<input type="radio"/> こどものとも 年少版	50	<input type="radio"/> 野菜だより
20	<input type="radio"/> こどものとも 年中向き	ラ行	
21	<input type="radio"/> この本読んで!	51	<input type="radio"/> 歴史読本
サ行		52	<input type="checkbox"/> LEE
22	<input type="radio"/> サライ	53	<input type="radio"/> LEON
23	<input type="radio"/> JTB時刻表	54	<input type="checkbox"/> レタスクラブ
24	<input type="checkbox"/> 週刊朝日	ワ行	
25	<input type="radio"/> 週刊ダイヤモンド	55	<input type="radio"/> 私のカントリー
26	<input type="checkbox"/> 週刊ファミ通		
27	<input type="radio"/> 週刊文春		
28	<input type="checkbox"/> 趣味の園芸		
29	<input type="radio"/> ジュリスト		
30	<input type="radio"/> 小説新潮		
31	<input type="radio"/> 新潮45		
32	<input type="radio"/> SAVVY (サヴィ)		
33	<input type="checkbox"/> すてきにハンドメイド		
34	<input type="radio"/> 正論		



受入新聞

朝日新聞、産経新聞、日本経済新聞、毎日新聞、読売新聞、官報（平成25年3月現在）

7. 図書館の催し

1. 講座・行事記録

① 講座

内 容	実施日	参加人数	内容・講師等
お話とスライドで楽しむ「ピーターラビット」の世界	10月19日(金)	28人	児童文学スライドトーク
やさしい脳科学講座(全3回)	12月15日(土) 1月12日(土) 2月16日(土)	33人	脳をテーマにした解説
幼い子どもとことばとの出会い	2月13日(水) 3月13日(水)	20人	幼児にとっての「ことば」との出会いとは
ストーリーテリング講座	3月1日(金) 3月8日(金)	15人	子ども読書推進事業・フォローアップ編
パパが作る布おもちゃ	3月2日(土)	9人	男性を対象とした工作
使い勝手の科学	3月30日(土)	30人	モノの「使い勝手」にまつわる話
合計		人	

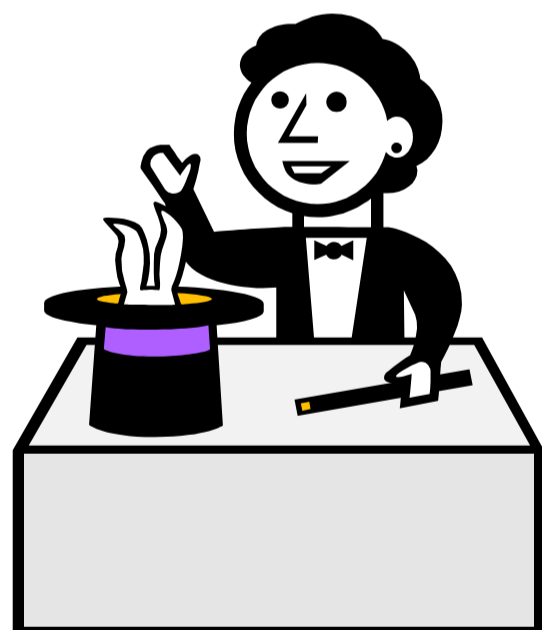

②子育て支援事業

(図:図書館、中:中央公民館)

内容	実施日	参加人数	内容・講師等
おはなしのたまご - 赤ちゃんと一緒に絵本を楽しむ -	4月17日(火)	2人 (中1組)	0歳～1歳までの乳児を対象に 絵本の読みきかせや手あそびを紹介。 【内訳】おとな 166人 + こども 262人
	4月20日(金)	9人 (図4組)	
	5月18日(金)	9人 (図4組)	
	6月15日(金)	13人 (図6組)	
	7月17日(火)	2人 (中1組)	
	7月20日(金)	11人 (図5組)	
	9月21日(金)	9人 (図4組)	
	10月19日(金)	2人 (図1組)	
	11月16日(金)	9人 (図4組)	
	12月21日(金)	8人 (図3組)	
	1月18日(金)	7人 (図3組)	
	2月15日(金)	10人 (図4組)	
	3月15日(金)	7人 (図3組)	
	計13回	98人	
ものがたりのじかん(通常版)	毎土曜日 計40回	428人	1歳～小学生のお話し会
ものがたりのじかん(スペシャル)	4月21日(土)	21人	子どもの読書の日 啓発
ものがたりのじかんクリスマス・スペシャル	12月22日(土)		とまと(とよの絵本の会)によるお話し会
合計	55回		人

3. ガラスケース展示記録

開催期間	内 容	出展者
4月1日(金)～4月26日(日)	しかけ絵本展	図書館
4月28日(土)～5月24日(木)	手ぶくろ人形の世界	絵本ボランティアサークル「とまと」
5月26日(土)～6月27日(水)	浄るりの道具展	郷土資料館
6月30日(土)～7月26日(木)	昆虫標本展	越智 輝雄
7月29日(金)～8月30日(木)	かえる君のウッドチップアート	松藤 友房
9月1日(木)～9月27日(木)	稲作の道具展	郷土資料館
9月29日(土)～10月25日(木)	亥の子展	郷土資料館
10月29日(土)～11月29日(木)	なつかしのSPレコード展	郷土資料館
12月1日(土)～12月27日(木)	Welcome ! Christmas of decorative pointing	高橋 眞美
1月10日(木)～1月20日(日)	今年の干支はえっと	阪田 みゆき
2月1日(金)～2月28日(木)	大江委久子さんの布おもちゃ展	大江 委久子

9. 図書館の指標(利用率)

区 分		合 計
町民1人あたり 貸出冊数	$\frac{\text{貸出冊数}}{\text{人 口}}$	11.58 冊
登録者1人あたり 貸出冊数	$\frac{\text{貸出冊数}}{\text{登録者数}}$	8.80 冊
平均貸出冊数	$\frac{\text{貸出冊数}}{\text{貸出人数}}$	3.98 冊
登録率	$\frac{\text{実利用者数}}{\text{人 口}}$	25.8 %
蔵書回転率	$\frac{\text{貸出冊数}}{\text{蔵書冊数}}$	1.41 回
町民1人あたり 蔵書冊数	$\frac{\text{蔵書冊数}}{\text{人 口}}$	8.22 冊

蔵書冊数	一 般	133,390 冊
	児 童	48,132 冊
	合 計	181,522 冊
貸出冊数		255,978冊
貸出人数		64,244人
登録者		29,073人
	(登録者数は、25年3月末現在の全有効登録者数)	
実利用者数(平成24年度)		5,695人
人 口	平成25年3月末	22,096 人

(参考)

区 分	本 館	中央公民館図書室
開館日数	287 日	289 日
貸出冊数	230,252 冊	25,726 冊
貸出人数	58,582 人	5,662 人
1日あたり貸出冊数	$\frac{\text{貸出冊数}}{\text{開館日数}}$	802 冊
1日あたり貸出人数	$\frac{\text{貸出人数}}{\text{開館日数}}$	204 人
		89 冊
		20 人

豊能町の図書館活動 平成21年度
2013年6月 発行
豊能町立図書館

〒563-0104

大阪府豊能郡豊能町光風台5-1-2

TEL 072(738)3304

FAX 072(738)5096

<http://www.library.toyono.osaka.jp>